

コース名

AI (人工知能) 活用

～事例に学ぶ業務管理のAI活用～

受講料

3,300円

(税込)

AI (人工知能) の概要とビジネスの現場におけるAIの具体的な活用場面等について理解し、AI活用に係る知識を習得します。

令和6年 **12月12日(木)** **9:30～16:30** (6時間)
【受付 9:15～】

会場 **旭市商工会館** 旭市口の795番地6

定員 10人程度(最少催行人数6人)

対象者 中堅層・管理者層

申込締切 **11月28日(木)**

申込方法 裏面をご記入の上、FAX又はメールでお送りください

実施機関 株式会社日本能率協会コンサルティング

持ち物

スマートフォン(ブラウザが使えるもの)

※生成AIの無料ソフトを使用します。

操作の体験を希望される方は、スマートフォンをご持参ください。

【後援】

旭市商工会 銚子商工会議所
匝瑳市商工会 東庄町商工会

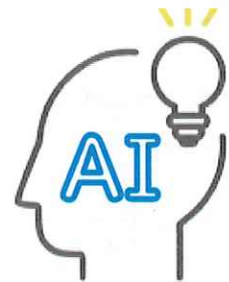

コース内容

講師

株式会社日本能率協会コンサルティング
IoTガジェット研究所

徳山 竜喜

アメリカの大学でコンピュータサイエンスとマーケティングコースを履修。卒業後、現地法人でコンピュータエンジニアとして勤務。2000年に帰国後、シスコシステムズ・シマンテックなど大手外資系企業にて営業マネージャとして業務に従事。2017年にIoTガジェット研究所の設立に参画。現在は、AIやIoTなど先端技術に携わり、生産性向上支援訓練も数多く登壇しています。

■ AI(人工知能)の概要	<ul style="list-style-type: none"> ・DXとSociety5.0の考察 ・AI(人工知能)とは ・機械学習・ニューラルネットワーク・ディープラーニング ・生成AI
■ AIの活用事例と今後の展望	<ul style="list-style-type: none"> ・AIの具体的な活用事例と自社業務への適応方法の説明 ・AI導入の課題 ・AIの今後の展望



ポリテクセンター千葉 生産性向上人材育成支援センター

(独立行政法人高齢・障害・求職者雇用支援機構 千葉支部 千葉職業能力開発促進センター)

〒263-0004 千葉市稲毛区六方町274番地

✉ chiba-seisan@jeed.go.jp

TEL: 043-422-4631 FAX: 043-422-4768

Japan Organization for Employment of the Elderly, Persons with Disabilities and job Seekers

ポリテク千葉 生産性



生産性向上支援訓練オープンコース 受講申込書

※お申込みの前に、下記の事項(受講要件)をご確認ください。

- 個人での受講はできません。企業(事業主)からの指示による受講申込に限ります。
- 受講申込は本申込書に必要事項をご記入の上、FAX又はメールにてお送りください。
(先着順受付) 本申込書が当センターに到着後、受付状況を申込担当者あて電話にてご連絡いたします。
- 受講申込者数が最少催行人数(6人)に達しない場合、訓練が中止又は延期される場合がありますので、あらかじめご了承ください。
- 受講のご案内及び受講料請求書等は、本申込書受付後2週間以内に申込担当者あてに発送いたします。
- 受講申込をキャンセルする場合は、当センターにご連絡の上速やかに「受講取消届」をFAX又はメールにてお送りください。
訓練開始日の14日前(土日祝日の場合はその前の平日)の16時までに届出がない場合は、訓練受講の可否に関わらず受講料の全額をお支払いいただきますので、ご注意ください。
- 受講者を変更又は追加したい場合は、当センターにご連絡の上指示に従って手続きを行ってください。

- 訓練実施状況の確認等のため、訓練中に写真撮影を行う場合がありますので、あらかじめご了承ください。
- 受講者の方を対象に受講者アンケートを実施します。(アンケート用紙は、訓練当日に配布します。)
- 事業主(研修担当者)の方を対象に事業主アンケートを実施します。アンケート用紙は訓練終了2~3か月後に申込担当者あて発送します。申込担当者が事業主(研修担当者)と異なる場合は、事業主(研修担当者)に渡してください。
- コース内容の詳細及び最新の受付状況等をホームページで公開しています。

<https://www3.jeed.go.jp/chiba/poly/seisank/h152qs00000h13fn.html>

※留意事項

- 各コースとも1社あたり5人までとさせていただきます。
- 実施機関(訓練実施を担当する企業)の関係会社(親会社、子会社、関連会社等)の方は受講できません。
- コースを複数お申込みの場合は、コース毎に本申込書をコピーしてご利用ください。



宛先: ポリテクセンター千葉 FAX番号: 043-422-4768
メールアドレス: chiba-seisan@jeed.go.jp

※送り間違いにご注意ください

独立行政法人高齢・障害・求職者雇用支援機構千葉支部
千葉職業能力開発促進センター所長 殿

令和 年 月 日

次の訓練について、訓練内容と受講要件を確認の上、受講を申込みます。

コース番号	コース名					訓練日
120	AI(人工知能)活用					12/12(木)
企業名	TEL					
	FAX					
代表者名						
所在地 〒						
企業規模(該当箇所○) A ~29人 B ~99人 C ~299人 D ~499人 E ~999人 F 1,000人~						
業種(該当箇所○) 01 建設業 02 製造業 03 運輸業 04 卸売・小売業 05 サービス業 06 その他						
申込担当者	氏名	部署等			連絡先	
	メールアドレス					
ふりがな					性別: ※1	
受講者氏名	<input type="checkbox"/> 正社員 <input type="checkbox"/> 非正規雇用※2 <input type="checkbox"/> その他(自営業等)				年齢:	才
	ふりがな					性別: ※1
受講者氏名	<input type="checkbox"/> 正社員 <input type="checkbox"/> 非正規雇用※2 <input type="checkbox"/> その他(自営業等)				年齢:	才
	ふりがな					性別: ※1
受講者氏名	<input type="checkbox"/> 正社員 <input type="checkbox"/> 非正規雇用※2 <input type="checkbox"/> その他(自営業等)				年齢:	才
	ふりがな					性別: ※1
受講者氏名	<input type="checkbox"/> 正社員 <input type="checkbox"/> 非正規雇用※2 <input type="checkbox"/> その他(自営業等)				年齢:	才
	ふりがな					性別: ※1
受講者氏名	<input type="checkbox"/> 正社員 <input type="checkbox"/> 非正規雇用※2 <input type="checkbox"/> その他(自営業等)				年齢:	才

今回のコースをどのように知りましたか(複数回答可)

- 旭市商工会
 銚子商工会議所
 匝瑳市商工会
 東庄町商工会

※1性別の記入は任意としています。未記入であっても構いません。

※2受講者の方の就業状況を選択してください。なお、非正規雇用とは、パート、アルバイト、契約社員などが該当しますが、様々な呼称があるため、貴社の判断で差し支えありません。

【当該情報の保有個人情報保護方針、利用目的】

(1) 独立行政法人高齢・障害・求職者雇用支援機構は「個人情報の保護に関する法律」(平成15年法律第57号)を遵守し、保有個人情報を適切に管理し、個人の権利利益を保護いたします。

(2) ご記入いただいた個人情報は、訓練の実施に関する事務処理(訓練実施機関への提供、本訓練に関する各種連絡、訓練終了後のアンケート送付等)及び業務統計に使用するものであり、それ以外に使用することはありません。